Communiqué de presse
Le 5 novembre 2026, à Seppois-le-Bas

# Waterair poursuit sa trajectoire bas carbone et réduit de 16% l'empreinte carbone de ses piscines

**Trois ans après avoir été le premier acteur du secteur à réaliser une Analyse du Cycle de Vie (ACV) de ses piscines, Waterair dévoile les résultats de sa nouvelle étude. Pour cette nouvelle Analyse du Cycle de Vie, Waterair s'appuie sur une piscine de 6 x 3 mètres, correspondant à la taille moyenne des bassins installés en France et au cœur du marché. Ce choix permet de disposer d'un référentiel représentatif des usages réels des consommateurs et d'évaluer les progrès réalisés sur une configuration largement répandue.**

**Cette nouvelle Analyse du Cycle de Vie met en évidence une réduction de 16 % des émissions de gaz à effet de serre par rapport à l'ACV de référence réalisée en 2023, avec une empreinte désormais établie à 156 kg $CO_2$e, confirmant l'impact concret de la stratégie d'éco-conception et d'innovation durable menée par Waterair.**

## Mesurer pour progresser

Lors de sa première ACV, Waterair avait souhaité disposer d'une photographie précise de l'impact environnemental d'une piscine (chauffée, filtrée, traitée) tout au long de son cycle de vie : extraction des matières premières, fabrication, transport, utilisation et fin de vie. Vérifiée par un organisme indépendant, cette étude avait constitué une première dans le secteur de la piscine.

Trois ans plus tard, l'entreprise a souhaité renouveler l'exercice afin d'évaluer les progrès réalisés et identifier de nouveaux axes d'amélioration. Cette nouvelle étude, menée sur une piscine de 6 x 3 mètres, confirme que la mesure constitue un levier essentiel pour transformer durablement les modèles industriels.

Cette nouvelle Analyse du Cycle de Vie permet également de mettre en perspective l'empreinte environnementale réelle d'une piscine. Alors qu'un Français émet en moyenne près de **10 000 kg (10 tonnes) de $CO_2$ par an** et que les objectifs de neutralité carbone visent à ramener ce niveau à **2 000 kg (2 tonnes) à l'horizon 2050 ;** une piscine Waterair (basse consommation) de 6 x 3 mètres, chauffée, filtrée et traitée, représentative du cœur du marché français, affiche une empreinte de **156 kg $CO_2$[1] par an**, soit environ 1,6% de l'empreinte carbone annuelle moyenne d'un Français.

[1] Données vérifiées par GCI/Décarbo'solution selon la méthode définie par la norme ISO 14067:2018

Un résultat qui conforte la stratégie de Waterair visant à développer des solutions de loisirs compatibles avec les enjeux de transition environnementale et de sobriété carbone.

*« Cette nouvelle Analyse du Cycle de Vie valide notre conviction : la transition environnementale ne relève pas du discours mais de la mesure. Elle nous permet de piloter nos actions avec précision et de démontrer que les efforts engagés depuis plusieurs années produisent des résultats tangibles. »*
**Jacques Braun, président de Piscines Waterair.**

## Trois années d'innovation au service de la réduction de l'impact environnemental

Entre les deux analyses, Waterair a engagé un important programme d'investissements et d'innovation afin de réduire l'impact environnemental de ses piscines et accélérer sa trajectoire bas carbone.

L'entreprise a notamment investi **3,5 millions d'euros** dans le développement d'une nouvelle génération de piscines. Introduit en 2026, le panneau **GP30**, 10% plus léger et 11% moins émissif, marque une évolution majeure de l'offre Waterair. Conçu pour améliorer la durabilité des bassins sur le long terme, il permet aujourd'hui à l'entreprise d'offrir une **garantie de 30 ans** sur ses structures. Un choix qui s'inscrit pleinement dans une logique d'éco-conception : allonger la durée de vie des produits afin de réduire leur impact environnemental sur l'ensemble de leur cycle de vie.

Waterair a également poursuivi le développement de solutions permettant de réduire l'impact environnemental lié à l'usage de la piscine. Lancée en août 2026, la nouvelle couverture **Solae G3** illustre la manière dont l'entreprise transforme les enseignements de l'Analyse du Cycle de Vie en innovations concrètes. En chauffant gratuitement l'eau grâce à l'énergie solaire, la couverture Solae G3 contribue à diminuer les consommations énergétiques associées à l'utilisation du bassin. Une approche cohérente avec l'ambition du Groupe d'agir sur les principaux postes d'émissions identifiés par l'ACV.

Ces innovations, associées à l'amélioration continue des équipements basse consommation et à l'intégration systématique de critères environnementaux dans le développement des nouveaux produits, ont permis à Waterair de réduire de **16 %** les émissions de gaz à effet de serre de sa piscine 6 x 3 mètres entre l'ACV de référence de 2023 et celle réalisée en 2026.

## Faire de la mesure un outil de transformation du secteur

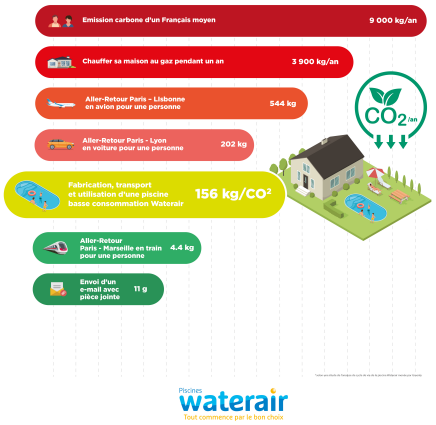


En renouvelant son Analyse du Cycle de Vie, Waterair entend également contribuer à faire évoluer les pratiques de l'ensemble de la filière. Alors que les exigences environnementales deviennent un enjeu majeur pour les industriels, l'entreprise considère que les décisions doivent être guidées par des données objectives plutôt que par des perceptions ou des idées reçues. Cette nouvelle ACV constitue ainsi une étape supplémentaire dans la trajectoire bas carbone de Waterair et un nouvel outil pour poursuivre l'amélioration continue de ses produits dans les années à venir.

Au-delà des émissions de gaz à effet de serre, Waterair entend également contribuer à une meilleure compréhension des enjeux liés à la consommation d'eau. À titre de comparaison, les 3,5 millions de piscines privées recensées en France ne représentent que 0,08 % de la consommation d'eau nationale, selon la Fédération des Professionnels de la Piscine et du Spa (FPP)

L'entreprise s'appuie pour cela sur les outils développés par la FPP, dont le calculateur de consommation d'eau permet d'objectiver les usages réels des bassins. Ces travaux confirment qu'une piscine bien dimensionnée et correctement exploitée consomme relativement peu d'eau sur l'ensemble de son cycle de vie. Une illustration supplémentaire de la volonté de Waterair de fonder ses engagements environnementaux sur des données mesurables et vérifiables plutôt que sur des perceptions.

**Chiffres clés :**

- Empreinte carbone totale : 156 kg $CO_2$
- Évolution par rapport à l'ACV 2023 : - 16 %
- Piscine analysée : Piscine Ilona 30.62 (3m x 6.2 m) avec un escalier PACIO
- Durée de vie retenue : 30 ans
- Réduction liée au nouveau panneau : 5.4 %
- Note A de conformité à la norme NF EN 17645

***Contact presse :*** *Matthieu BERBY*
m.berby@agence-wam.com - *06.30.04.63.74*